Nieuwsbrief mei 2012

Lieve vrienden en familie,

Normaal gesproken versturen wij elke drie maanden een nieuwsbrief om jullie te vertellen over het doen en laten van El Manguaré. Dit is een extra nieuwsbrief om jullie op de hoogte te houden van de noodtoestand en de mensonterende omstandigheden waarin de mensen in de lager gelegen gebieden van Iquitos momenteel verkeren en proberen te overleven.

Zo´n 200.000 mensen in Iquitos lijden dit jaar zwaar onder de gevolgen van de excessief stijgende Amazonerivier. Nog nooit heeft dit nieuw verkozen Wereld Natuur Wonder zoveel ellende veroorzaakt. Het merendeel van de huizen in de omliggende wijken van onze school staan tot boven de deuren onder rivierniveau. In de laagst gelegen gebieden zijn de huizen bijna geheel onder water verdwenen. De elektriciteit en de waterleidingen zijn afgesloten. Het riool is buiten werking.

Er is nauwelijks steun van de overheid. Gezinnen worden gedwongen boven IN het dak te wonen. ***Een gat in het dak is de nieuwe deur!*** Wij hebben dankzij financiële steun die we tot nu toe uit Nederland hebben gekregen al enkele bruggetjes in de buurt van ons eigen schooltje en van de basisschool San Lucas kunnen bouwen zodat de bewoners over het water "door de straat kunnen lopen" om in de hoger gelegen buurten op zoek te gaan naar voedsel, drinkwater, werk en inkomen. De meeste mensen uit deze buurten werken op de markt ... maar ja, helaas, ... die is ook door de rivier opgeslokt!

El Manguaré
Expandiendo Educación

Nieuwsbrief mei 2012

Conclusie ... ALS ze nog in hun huis kunnen wonen, leven de bewoners zonder elektriciteit, zonder drinkwater en zonder inkomen te midden van het besmette, stinkende rivierwater met slangen, bloedzuigers en uitwerpselen uit het riool. Dit veroorzaakt allerlei ziektes. De kleinere kinderen zitten nu al maanden opgesloten wegens verdrinkingsgevaar.

Wij hebben, net als alle andere scholen in de buurt, ons schooltje moeten sluiten (zie foto's onder aan nieuwsbrief). Dus helpen we momenteel de buurtbewoners met het bouwen van bruggen, we delen voedselpakketten uit en we verzamelen, samen met hulp van de Peruaanse vrienden en buren van de medewerkers van El Manguare, kleding, speelgoed en matrassen om uit te delen aan de slachtoffers van deze ramp. Maar de pot raakt op! Wij vragen jullie steun om te kunnen blijven helpen totdat de rivier gezakt is.

El Manguaré
Expandiendo Educación

Nieuwsbrief mei 2012

Sinds enkele dagen stijgt de rivier niet meer. Hij zakt zelfs enkele centimeters per dag. Maar de ellende is nog lang niet voorbij, sterker nog, de ellende begint pas. Ik heb gezien wat het besmette rivierwater met onze meubels heeft gedaan. Wij werden, net als alle anderen, totaal overvallen door de zeer snel stijgende rivier waardoor we alle meubels niet op tijd konden verhuizen. Het hout van de meubels is totaal aangevreten en krom getrokken. Bijna alles moet gerepareerd of vervangen worden. Ik vraag me af hoe ditzelfde rivierwater de houten huizen van onze buurtbewoners heeft aangevreten. Natuurlijk maak ik me tegelijkertijd enorme zorgen over de onlangs gerepareerde vloer en muren van ons eigen schooltje. Hoe komen die straks te voorschijn uit dit waterdrama? We zullen het allemaal zien als de rivier zich heeft teruggetrokken. We houden jullie op de hoogte!

Help ons helpen.
Wij kunnen zoveel goed doen hier voor mensen die niets meer hebben.
Elke donatie komt direct op de plaats aan waar het hard nodig is.
Maak deze ellende bekend bij je vrienden en kennissen want de Nederlandse pers rept er niet over.

Stichting El Manguaré
Bankrekening 1328.11.405
Amsterdam

Heel erg bedankt en een natte jungle-groet,
Yolanthe en Marielle

PS. Op de volgende pagina nog enkele foto's en zorgen mbt ons schooltje!

El Manguaré
Expandiendo Educación

Nieuwsbrief mei 2012

Ons schooltje staat ruim een meter onder water!!

Onze net nieuw opgeknapte lokalen helemaal verpest!

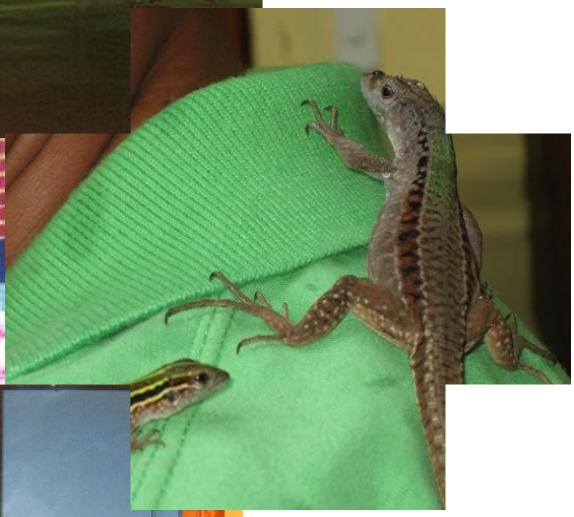

Als straks de grond en de muren maar niet weer instorten!

Er zwemt/drijft van alles in het (stinkende) rivierwater rond!